674 Friedhofsgestaltung Rudolfstetten - Friedlisberg

Gesamtplan | Wie angezeigt | 15.05.2023

FÜGLISTALLER ARCHITEKTEN AG
UND MITARBEITENDE
Herrenbergstrasse 7 | 8964 Rudolfstetten
www.fueglistallerag.ch I info@fueglistallerag.ch I 056 648 70 60

Situationsplan I 1:200

Bei diesem System wird eine Mehrwegurne verwendet, welche mit der Adapterplatte funktioniert. Die Abdeckplatte wird entfernt und die Adapterplatte kann in den dafür vorgesehenen Ausschnitt eingelegt werden. Die Mehrwegurne wird darauf gestellt und mittels einer Schlaufe geht unten ein Schieber auf

02.03.23 Schneiderger Friedhofsbedarf AG, Neuenkirch

Eine Urne beinhaltet ca. 3 Liter Aschevolumen
3 x 316 Stk. = 948 Litervolumen
Aschegruft für mind. 1'000 Liter vorsehen = 1-1.5 m³

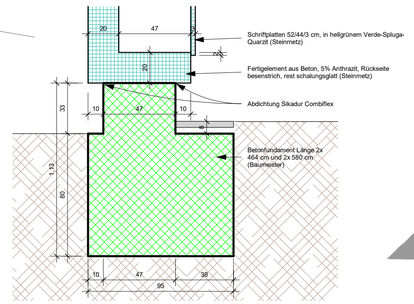

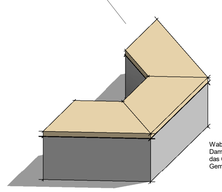

Wabensitzbänke (halbiert)
Damit sich diese optimal in das Gesamtkonzept der Gemeinde integrieren.

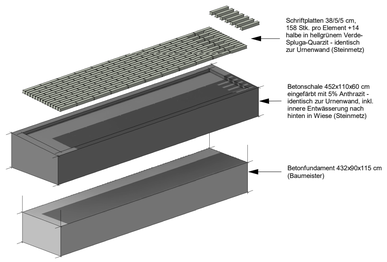

Büsche bei Sternenkinder / Kindergräber

Erweiterung Urnengräber

Sternenkinder / Kindergräber

Referenz Gemeinschaftsgrab, Winterthur

Referenz Ablage bei Grabhügel, Zufikon

Blumenwiese

Windrad aus Metall für Sternenkinder

Referenz Aschengruft, Naters

Referenz Gemeinschaftsgrab, Winterthur

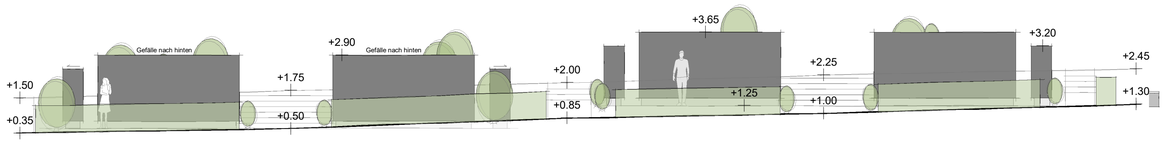

Schnitt A I 1:100

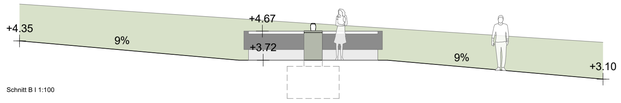

Schnitt B I 1:100

Sämtliche Höhenaufnahmen sind +-20 cm ungefähr aufgenommen worden. Diese sind durch einen Geometer genau aufzunehmen und anzupassen.